

**Acabamentos**

**Salas e quartos**

- Parede – estucada e pintada
- Pavimento – ardósia

**Cozinha**

- Parede – aglomerado de quartzo e estucada e pintada
- Pavimento – ardósia
- Móveis – folheados a madeira com tampo em aglomerado de quartzo
- Electrodomésticos:
  - Micro-ondas
  - Placa vitrocerâmica (gás/eléctrica)
  - Forno
  - Frigorífico
  - Exaustor
  - Máquina de lavar louça

**Casas de banho**

**Wc social**

- Parede – estucado e pintado
- Pavimento – ardósia
- Lavatório – pedra natural
- Sanita – suspensa da GSI

**Wc suite**

- Parede – mármore e estucada e pintada
- Pavimento – ardósia
- Lavatório – cerâmico (branco)
- Sanita e bidé – suspensos da GSI

**Outro wc**

- Parede – azulejo e estucado e pintado
- Pavimento – ardósia
- Lavatório – pedra natural
- Sanitas e bidés – suspensos da GSI

**Equipamento**

- Aquecimento central
- Ligação à televisão por cabo
- Alarme de segurança
- Ligação à internet de banda larga
- Infra-estrutura para ar condicionado
- Rega automática nas coberturas
- Lareira ou recuperador ou salamandra



“Nas zonas de terreno de topografia mais plana optou-se por uma distribuição em “L” que se adapta mais comodamente à profundidade dos lotes e que melhor permite valorizar o programa.”

**Josep Llinás**  
Arquitecto

Este folheto é meramente informativo. As informações nele contidas não constituem valor contratual.

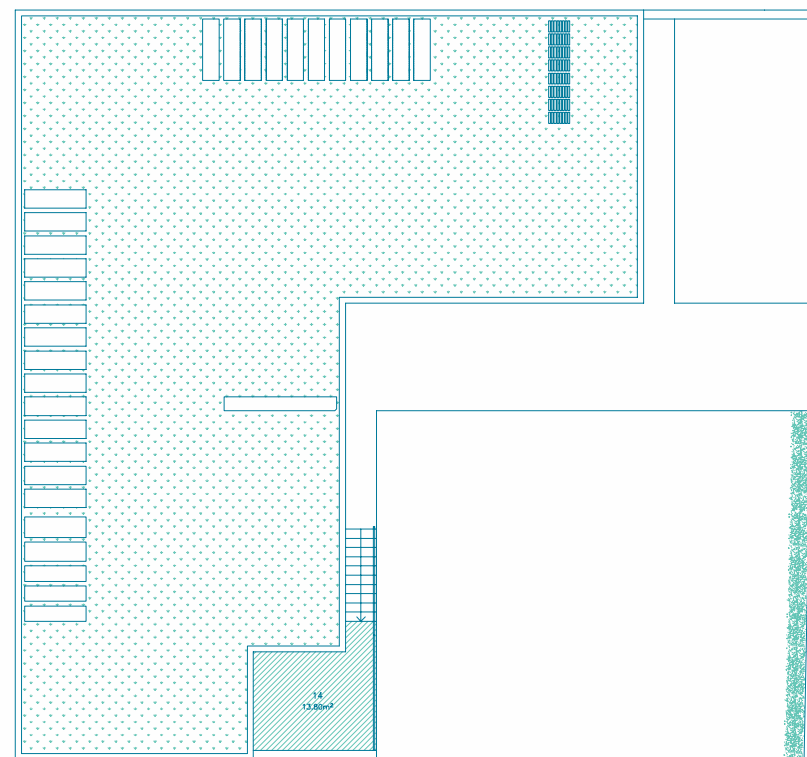
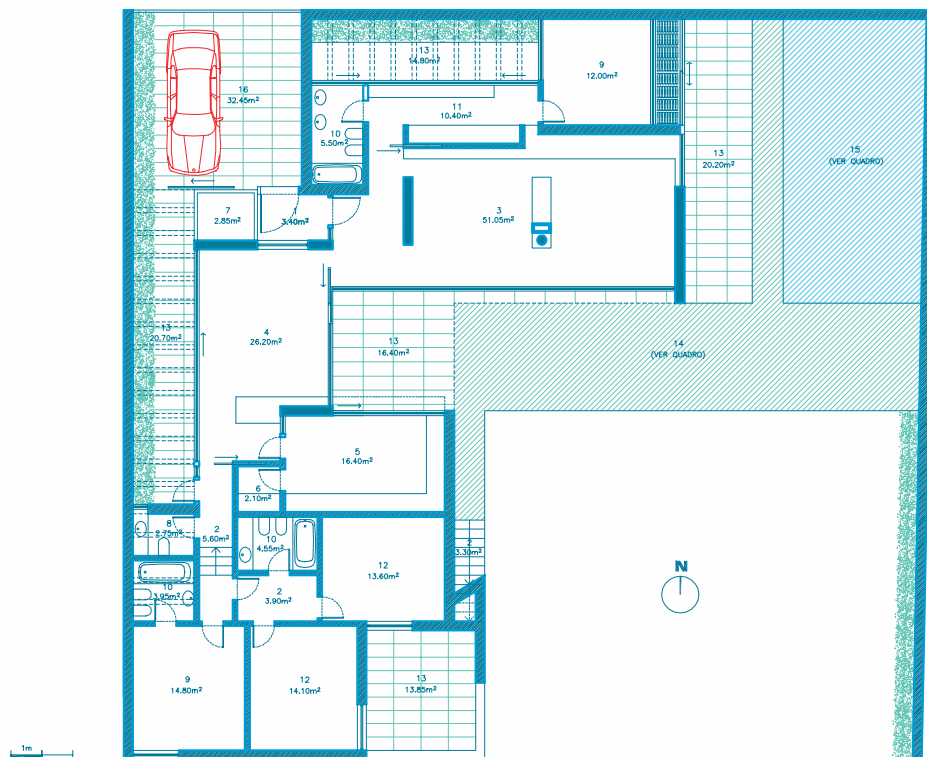

- |                     |                      |                            |
|---------------------|----------------------|----------------------------|
| 1. ENTRADA          | 7. ARRUMOS           | 13. PÁTIO COBERTO          |
| 2. CORREDOR/ESCADAS | 8. WC                | 14. PÁTIO                  |
| 3. SALA DE ESTAR    | 9. SUITE             | 15. PISCINA                |
| 4. SALA DE JANTAR   | 10. QUARTO DE BANHO  | 16. ESTACIONAMENTO COBERTO |
| 5. COZINHA          | 11. QUARTO DE VESTIR | 17. JARDIM                 |
| 6. DESPENSA         | 12. QUARTO           |                            |

Planta não compatibilizada com os projectos de especialidades e execução, podendo sofrer alterações.

